MIEJSCOWY PLAN ZAGOSPODAROWANIA PRZESTRZENNEGO CZĘŚCI GMINY CZYŻE Z PRZEZNACZENIEM POD LOKALIZACJĘ ELEKTROWNI WIATROWYCH W SKALI 1:2000

20 40 60 80 100 120 140 160 180 200
Podziałka liniowa 1 cm - 20 m

ZAŁĄCZNIK NR 2
do Uchwały Nr35.181.2014 r.
Rady Gminy Czyże
z dnia 18 lipca 2014

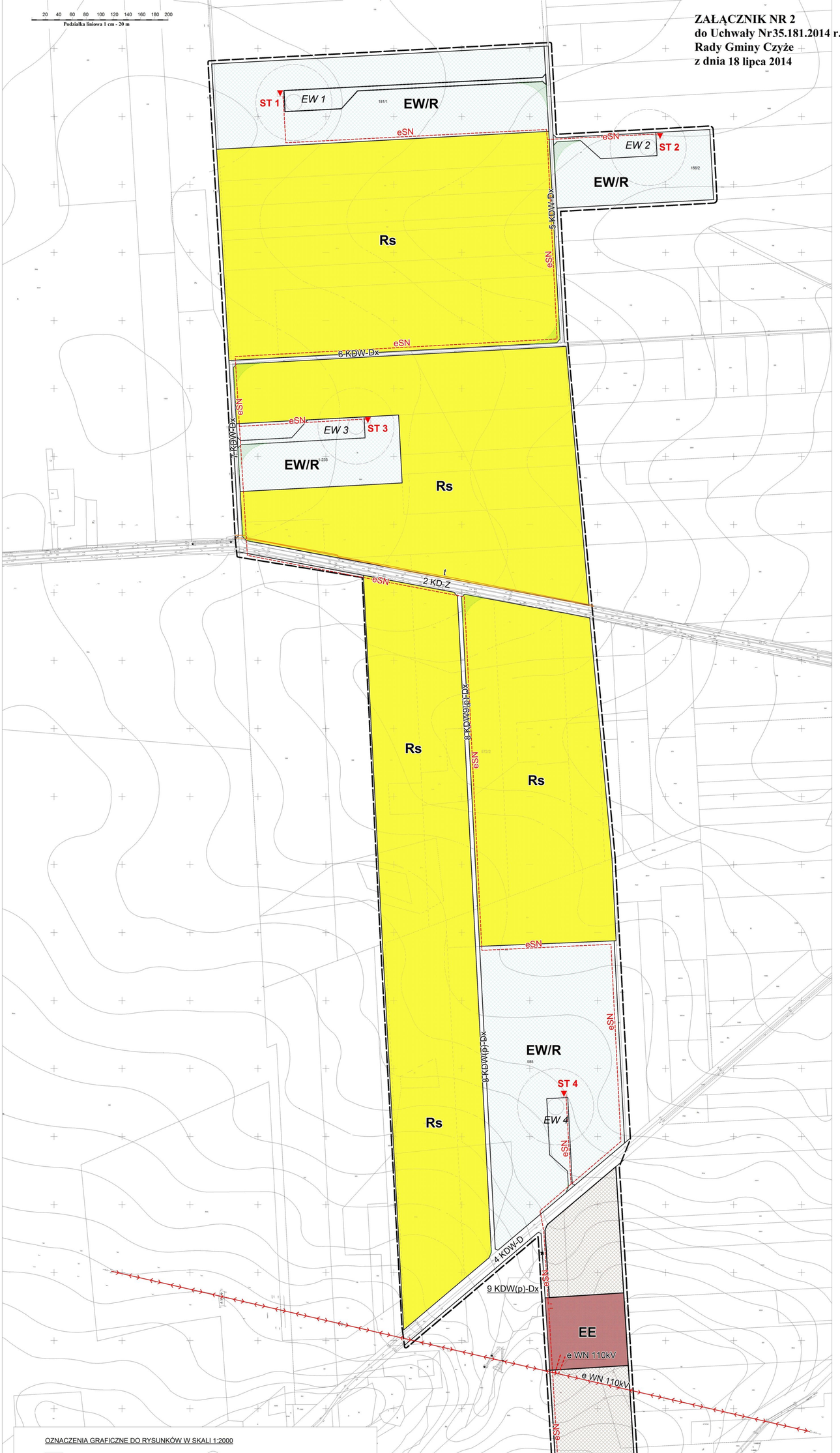

OZNACZENIA GRAFICZNE DO RYSUNKÓW W SKALI 1:2000

- GRANICA OPRACOWANIA PLANU
- EW/R — TERENY ROLNICZE Z MOŻLIWOŚCIĄ LOKALIZACJI ELEKTROWNI WIATROWYCH (TURBIN WIATROWYCH) WRAZ Z DOJAZDEM I PLACEM MONTAŻOWYM (SERWISOWYM) ORAZ URZĄDZEŃ I OBIEKTÓW TOWARZYSZĄCYCH
- Rs — TERENY ROLNE OBJĘTE ZAKAZEM ZABUDOWY
- EE — TEREN PROJEKTOWANEJ STACJI ELEKTROENERGETYCZNEJ NAPOWIETRZNEJ 110/SN kV
- TERENY ROLNICZE Z MOŻLIWOŚCIĄ LOKALIZACJI STACJI ELEKTROENERGETYCZNEJ NAPOWIETRZNEJ 110/SN kV
- TYMCZASOWE ZAJĘCIE TERENU NA CZAS BUDOWY FARMY WIATROWEJ
- KD-G — TEREN DROGI WOJEWÓDZKIEJ KLASY G
- KD-Z/L1 — TERENY DRÓG POWIATOWYCH KLASY Z I L
- KDW-D — TERENY ISTNIEJĄCYCH DRÓG WEWNĘTRZNYCH KLASY D
- KDW(p)-Dx — TERENY DRÓG WEWNĘTRZNYCH JAKO CIĄGI PIESZO-JEZDNE KLASY D istniejące i projektowane (p)
- EW 1-5 — PROPONOWANA LOKALIZACJA TURBIN WIATROWYCH
- ST1-n1 — PROPOZYCJA LOKALIZACJI PROJEKTOWANYCH STACJI TRANSFORMATOROWYCH nn/SN
- eSN — LINIA ELEKTROENERGETYCZNA KABLOWA SN projektowana
- eSN — LINIA ELEKTROENERGETYCZNA NAPOWIETRZNA SN istniejąca
- eSN — LINIA ELEKTROENERGETYCZNA NAPOWIETRZNA SN do przebudowy
- e WN 110 kV — LINIA ELEKTROENERGETYCZNA NAPOWIETRZNA WN 110 kV istniejąca
- e WN 110 kV — LINIA ELEKTROENERGETYCZNA NAPOWIETRZNA WN 110 kV projektowana
- t — LINIA TELEFONICZNA istniejąca

ZESPÓŁ AUTORSKI:
Joanna Lipska - główny projektant
Paweł Babul - zagadnienia przestrzenne
Bożena Gajewska - zagadnienia środowiska przyrodn.
Jan Kruszewski - zagadnienia komunikacyjne
Elżbieta Kępska - zagadnienia energetyczne
Tomasz Boroda - prognoza skutków finansowych
Anna Skorulska - zagadnienia administracyjno - prawne